

ご家族の生活とシニアライフをサポートする会員制度

ファミリーライフクラブ

当社一般葬儀基本価格の最大50%割引をはじめ、お花や介護用品、患者移送など、日常生活からお葬儀後の手続きまで、多彩なサービスを特別割引料金でご利用いただける会員制度です。

1 入会金のみ

維持費ゼロ。申込時の入会金のみで
年会費・月々の掛金不要

2 ご家族全員が対象

一親等以内の方とご同居の方が会員として
利用でき、権利が継承可能

3 葬儀費用の大幅割引

当社一般葬儀基本価格 白木祭壇の50%割引を
はじめ、経済的な負担を軽減

4 日常生活をサポート

お花・介護用品・患者移送サービスなど、
多彩な割引特典

特別ご入会キャンペーン

期間：2025年4月1日(火)～5月31日(土)

特典

1

お得な入会金割引

ご契約団体の皆様に限り

入会金 50,000円

45,000円 (年会費なし、月々の掛金なし)

本キャンペーン期間に限り

今なら

入会金

40,000円

にてご入会いただけます

特典

2

選べるプレゼント

最高級 越後南魚沼産
コシヒカリ5kg

or

VJAギフトカード
3,000円分

さらに

VISA付会員証を
お申し込みの方に

VJAギフトカード3,000円分プレゼント!

特別ご入会キャンペーン
専用コード

※セレモア担当者
長井 亮子とご入力
ください。

※ネット入会では
こちらのコードから
でないで割引に
なりませんので
ご注意ください。



Eternal Heart

株式会社 セレモア®

CEREMORE

葬儀・式場・仏壇・霊園

サービスエリア

公式HPから
もっと詳しく

お問い合わせはこちら

0120-60-1121

担当：長井 亮子 (090-7192-7892)

■立川本社 ■東京本社 ■八王子本社 ■神奈川本社 ■埼玉本社 ■所沢本社
■西新宿支社 ■三鷹支社 ■国立支社 ■東大和支社 ■福生支社
他、各営業所・16店舗・25式場

おかげさまで会員 **29** 万人

ファミリーライフクラブの多彩な割引特典

人生の節目に寄り添い、これから 先々の安心をサポートいたします。



詳しい特典内容は下記の2次元コードよりご覧ください。

お葬儀



- 白木祭壇 ……当社一般葬儀基本価格の50%割引
- 生花祭壇 ……当社一般葬儀基本価格の20%割引
- セレモアパック葬 ……パック料金の5%割引
- ご紹介葬儀式場使用料 一般使用料の5~10%割引
- 生花・花輪 ……定価の20%割引
※サービスエリア以外は5%割引
- お香典返し・ご返礼品 ……定価の10%割引
- 貸衣装/仕出し料理 ……定価の10~20%割引

日常生活



- 生花/お花のギフト ……定価の20%割引
※サービスエリア以外は5%割引
- レストラン/ホテル ……会員特別割引
- 結婚式場 ……料理・飲み物 会員特別割引
- レンタカー ……会員特別割引
- 引越し/出張買取 ……会員特別割引
- ペット葬 ……会員特別割引

お葬儀後のサポート



- お仏壇・お位牌・仏具 通常価格の10~35%割引
- 年金・遺族年金のご相談 ……ご相談無料
- ご遺品整理のお手伝い ……定価の10%割引
- 不動産の名義変更 ……ご相談無料
- 自動車の売却・名義変更代行手数料の20%割引
- 遺産整理・相続税申告 ……申告報酬の20%割引
- 霊園・石材店のご紹介 ……会員特別割引

ライフサポート



- 患者移送サービス…ケアチャージ(介助料)の50%割引
- 在宅療養機器/介護用品 定価の10~25%割引
- 人間ドック/がん検診 ……会員特別割引
- 有料老人ホームのご紹介 ……会員特別割引
- 見守り支援サービス ……会員特別割引
- 遺言書作成のお手伝い ……作成料の10%割引

互助会は自由に解約できます。

セレモアでは解約手続きの代行サポートをいたします。

冠婚葬祭互助会とファミリーライフクラブ ここが違います。



	一般的な 冠婚葬祭互助会		セレモアの個人会員制度 ファミリーライフクラブ
1 支払方法 の違い	月々の積立方式	➡	入会金のみ (掛金・年会費なし)
2 ご家族 登録範囲	加入者のみ <small>※互助会により条件が異なる場合があります。</small>	➡	一親等のご家族全員 <small>※本会員の一親等以内の方であれば、別居されていても登録が可能です。</small>
3 お葬儀の 割引	積立金 + 追加費用	➡	多数の割引特典 <small>弊社執行葬儀の場合お見舞金を給付させていただきます。</small>

セレモア® が皆様に選ばれる理由

① 豊富な実績と経験

- ・創業 50 年以上の歴史ある企業です。
- ・年間 5,000 件以上の葬儀を執行。累計で 30 万件の実績がございます。
- ・お身内だけの家族葬から 4 万人規模の社葬・お別れの会・合同葬まであらゆるお葬儀に対応いたします。

② 専門資格を持つスタッフの在籍

- ・豊富な知識と経験を活かし、お客様のご要望に沿った葬儀をご提案いたします。
- ・厚生労働省認定 葬祭ディレクターの資格を持つスタッフが専門的な知識で葬儀をサポートいたします。

③ 多様な相談窓口

- ・ご相談無料。365 日 24 時間体制のお電話窓口をご提供しております。
- ・お客様のご安心のため、店頭・メール・出張・オンラインなど多様な窓口をお選びいただけます。

④ 日比谷花壇との提携による特別な葬儀サービス

- ・フラワーデザインの専門家である日比谷花壇と提携しております。
- ・季節ごとの美しいお花と洗練されたデザインの「セレモア日比谷花壇フラワー葬」や、花々のやわらかな香りで哀しみを癒す特別な葬儀サービス「整・葬」をご提供しております。

⑤ 多くの企業・団体との契約実績

- ・2,500 以上の官公庁・企業・団体と提携。職員・従業員の皆様に特別な割引サービスをご提供しており、福利厚生としてもご利用いただいております。

セレモア® 式場ネットワーク サービスエリア：東京都・神奈川県・千葉県・埼玉県・山梨県

ファミリーライフクラブ会員様はサービスエリア内の全てのご紹介式場使用料が**5%**割引となります。*当社直営式場は**10%**割引

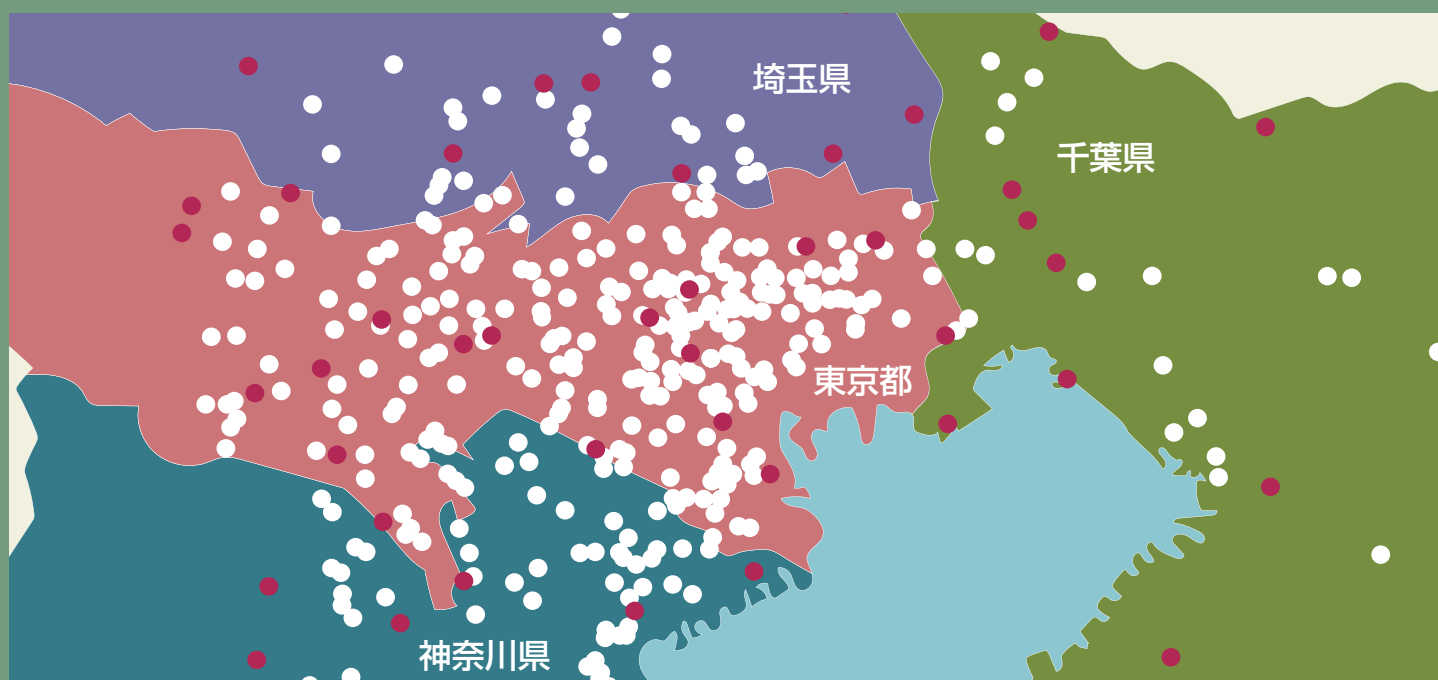

● 火葬場

【東京都】 町屋斎場、戸田葬祭場、臨海斎場、四ツ木斎場、桐ヶ谷斎場、代々幡斎場、落合斎場、堀ノ内斎場、青梅市民斎場、立川市斎場、八王子市斎場、多摩葬祭場 日華斎場、府中の森市民聖苑、南多摩斎場、ひので斎場、瑞穂斎場
【神奈川県】 厚木市斎場、かわさき南部斎苑、かわさき北部斎苑、相模原市営斎場、茅ヶ崎市斎場、藤沢市斎場、大和斎場、西寺尾会堂、横浜市南部斎場、戸塚斎場、久保山斎場、横浜市北部斎場、愛川聖苑【埼玉県】 上尾伊奈斎場つつじ苑、埼玉葛斎場、メモリアルトネ、川越市斎場、川越市民聖苑やすらぎのさと、行田市斎場、メモリアル彩雲、県央みずほ斎場、越谷市斎場、浦和斎場、谷塚斎場、所沢市斎場、広域飯能斎場、東松山斎場、しののめの里、三郷市斎場【千葉県】 市川市斎場、印西斎場、浦安市斎場、ウイングホール柏斎場、さくら斎場、山桑メモリアルホール、千葉市斎場、しおかぜホール茜浜、八富成田斎場、野田市斎場、野田市関宿斎場、馬込斎場、松戸市斎場、長南聖苑

● セレモア® ネットワーク式場

サービスエリア内に約 **1,000** 式場

式場検索は
こちらから



●入会申込書

ご記入の上、FAXまたはご郵送にてお申し込みください。

お申込方法

ご入会のお申し込み
■ FAX ■ 郵送
■ インターネット

弊社担当者より
ご連絡いたします。

入会金のお支払い
■ 現金
■ 振込
■ クレジットカード

ご入金の確認後、会員証、領収証
ご利用ガイドブックなどを
お送りいたします。

FAX先 ▶ 0120-56-1121

ご郵送先 ▶ 〒102-0074 東京都千代田区九段南3-9-14-8階 (株)セレモア ファミリーライフクラブ事務局 行

ファミリーライフクラブ事務局 行 会員規約に同意し、入会を申し込みます (☑印をお願いいたします) 2025年 月 日

ファミリーライフクラブ会員規約をご確認のうえ、同意欄に をお願いいたします。



本会員 (申込者)	お名前	フリガナ	ご捺印 (印)	生年月日	性別	電話番号	() ()				
	ご住所	〒		年 月 日	男・女	携帯電話	() ()				
e-mail				勤務先		折り返しのご連絡先 <input type="checkbox"/> 自宅 <input type="checkbox"/> 携帯 <input type="checkbox"/> その他 ()					
		フリガナ				フリガナ					
		会社・団体名				会社・団体名					
		部署名				部署名					
お名前		続柄	生年月日	性別	同居・別居	お名前		続柄	生年月日	性別	同居・別居
フリガナ			年 月 日	男・女	同・別	フリガナ			年 月 日	男・女	同・別
様						様					
フリガナ			年 月 日	男・女	同・別	フリガナ			年 月 日	男・女	同・別
様						様					
フリガナ			年 月 日	男・女	同・別	フリガナ			年 月 日	男・女	同・別
様						様					
フリガナ			年 月 日	男・女	同・別	フリガナ			年 月 日	男・女	同・別
様						様					
フリガナ			年 月 日	男・女	同・別	フリガナ			年 月 日	男・女	同・別
様						様					
フリガナ			年 月 日	男・女	同・別	フリガナ			年 月 日	男・女	同・別
様						様					
						ご家族全員が会員として登録でき 本会員としての権利は代々引継ぐことができます					

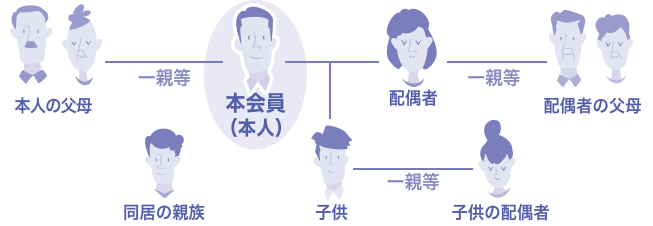

入会金

通常 50,000円(税込) のところ 45,000円(税込)
45,000円(税込) → キャンペーン特別割引 40,000円(税込)

セレモア 担当者

長井 亮子
(携帯 090-7192-7892)

ご入会プレゼント!

どちらかを
お選びください。

- コシヒカリ5kg
 VJA ギフトカード
3,000円分

VISA付 会員証希望

する しない

※新規でVISA入会希望の方には、別途
専用の入会申込書を郵送いたします。

セレモア 通信欄

2025/4/1 ~ 5/31

お支払い方法

下記の中から☑印にてご指定ください。

- 現金 (ご集金にお伺いすることもできます。どうぞお気軽にお申し付けください。)
 振込 (振込手数料につきましてはお客様のご負担にてお願い申し上げます。)

- (振込先) みずほ銀行 新宿新都心支店 普通 No.3428096 「(株)セレモア」
 三菱UFJ銀行 本店 普通 No.0877552 「(株)セレモア」
 三井住友銀行 立川支店 普通 No.3954203 「(株)セレモア」
 中央労働金庫 本店営業部 普通 No.8427103 「(株)セレモア」

- お手持ちのクレジットカード ファミリーライフクラブ VISAカード
 中央労働金庫の「預金口座振替依頼書」によりお支払い(※ろうきん口座からの10回分割払いが可能です)

＜個人情報の利用目的＞

本会は、本会員制度のご説明カタログ・チラシなどに記載されている主旨で本会を運営するため、本会員及び登録会員の個人情報を冠婚葬祭及び福祉関連などのサービスや商品の提供・情報提供、社内業務処理などの業務を行うために利用します。

◆ご入金確認後、「会員証」「ご利用ガイドブック」「領収書」などをお送りいたします。